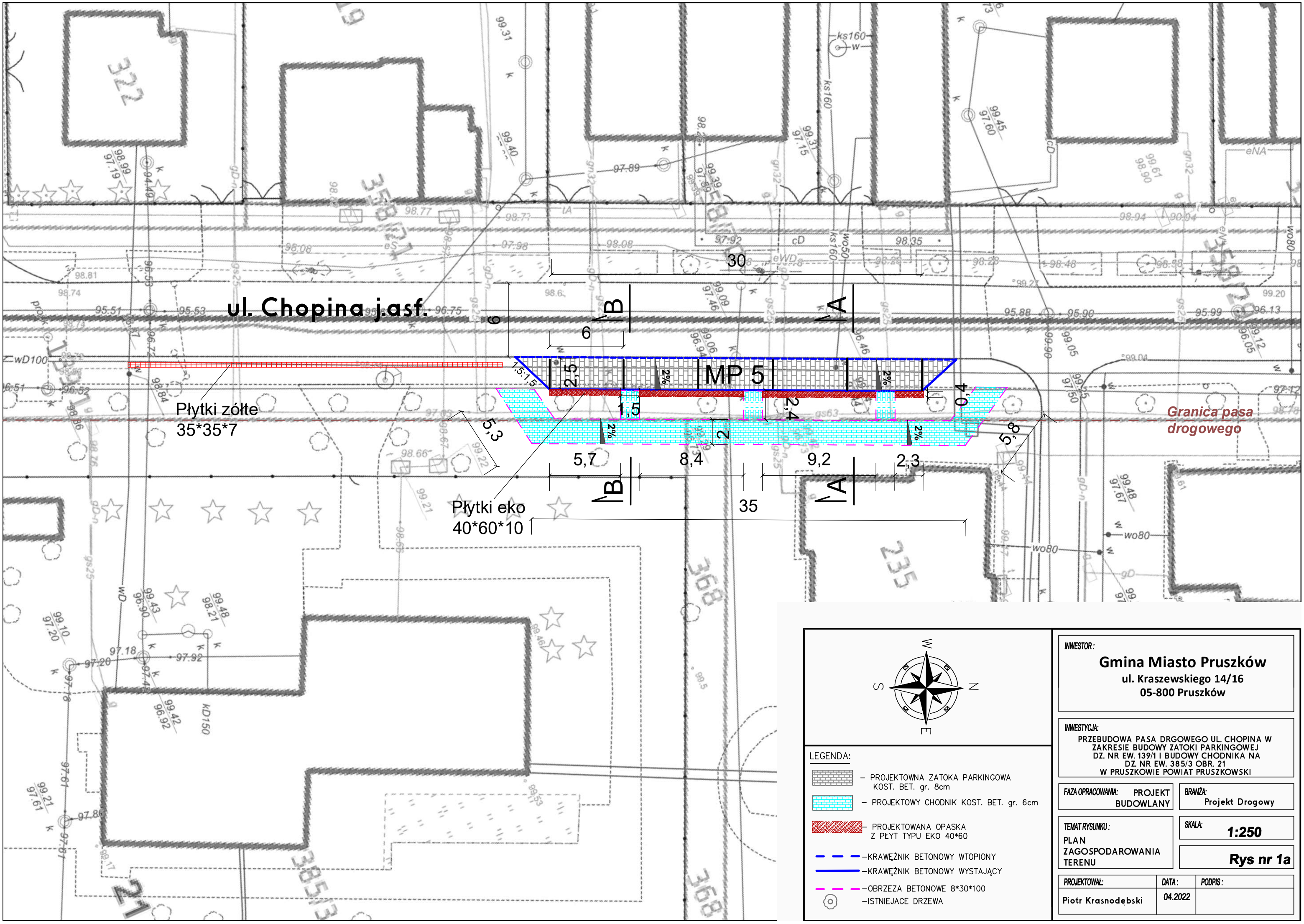

ul. Chopina j.asf.
MP 5
Płytki zółte
35*35*7
Płytki eko
40*60*10
Granica pasa drogowego
30
35
6
2,5
1,5
2,4
0,4
5,3
5,7
8,4
9,2
2,3
5,8
2%
A
B
W
S
N
E
LEGENDA:
– PROJEKTOWNA ZATOKA PARKINGOWA KOST. BET. gr. 8cm
– PROJEKTOWY CHODNIK KOST. BET. gr. 6cm
– PROJEKTOWANA OPASKA Z PŁYT TYPU EKO 40*60
–KRAWĘŻNIK BETONOWY WTOPIONY
–KRAWĘŻNIK BETONOWY WYSTAJĄCY
–OBRZEZA BETONOWE 8*30*100
–ISTNIEJACE DRZEWA
INWESTOR:
Gmina Miasto Pruszków
ul. Kraszewskiego 14/16
05-800 Pruszków
INWESTYCJA:
PRZEBUDOWA PASA DRGOWEGO UL. CHOPINA W ZAKRESIE BUDOWY ZATOKI PARKINGOWEJ DZ. NR EW. 139/1 I BUDOWY CHODNIKA NA DZ. NR EW. 385/3 OBR. 21 W PRUSZKOWIE POWIAT PRUSZKOWSKI
FAZA OPRACOWANIA: PROJEKT BUDOWLANY
BRANŻA: Projekt Drogowy
TEMAT RYSUNKU: PLAN ZAGOSPODAROWANIA TERENU
SKALA: 1:250
Rys nr 1a
PROJEKTOWAŁ: Piotr Krasnodębski
DATA: 04.2022
PODPIS: